



FORMATIONS INTER | INTRA

EDITO

L'ARIEDA...

Une association, acteur majeur de la surdité en Occitanie

L'ARIEDA – OCCITANIE (Association Régionale pour l'Intégration et l'Education des Déficients Auditifs) a été créée le 16 juillet 1980 à l'initiative de parents d'enfants sourds et de professionnels, médicaux, paramédicaux, enseignants.

L'ARIEDA est gérée par un Conseil d'Administration bénévole composé majoritairement de parents d'enfants sourds, ainsi que de personnes sourdes et de professionnels de la surdité.

Son objectif est la scolarisation individuelle, l'éducation en milieu ordinaire, l'autonomie et l'épanouissement des déficients auditifs au travers de la gestion de services pour enfants et adultes sourds.

Le personnel de l'ARIEDA s'appuie sur les structures de droit commun pour accompagner les personnes sourdes dans leur vie citoyenne.

Le pôle formation a pour but de développer l'accessibilité, délivrer et promouvoir la LSF auprès des personnes souhaitant se former à cette langue.

Vous trouverez dans ce catalogue, l'intégralité de l'offre, mais nous vous invitons à consulter régulièrement notre site internet pour découvrir les nouveautés et vous inscrire en ligne.

L'ARIEDA – OCCITANIE vous propose des formations intra (sur site) élaborées sur mesure pour répondre au mieux de vos besoins.

Nous vous remercions pour votre confiance renouvelée.

Gilles POLLET

Directeur de l'ARIEDA Occitanie





SOMMAIRE

Apprendre la Langue des Signes Française (LSF)	4
<input type="checkbox"/> APPRENTISSAGE suivant le CECRL	5
<input type="checkbox"/> Notre pédagogie	6
<input type="checkbox"/> Nos modalités d'évaluations	7
<input type="checkbox"/> INTRA pour les entreprises	8
<input type="checkbox"/> INTER : Nos formations	9
<input type="checkbox"/> Formule « AUTOMNE 2022 »	10
<input type="checkbox"/> Formule « PRINTEMPS 2023 »	11
<input type="checkbox"/> Formule « MENSUELLE 2023 »	12
<input type="checkbox"/> Formule « E-LEARNING »	13
<input type="checkbox"/> Formule « Individuel »	14
<input type="checkbox"/> Formule « LUNDI » - COURS du SOIR	15
<input type="checkbox"/> Formule « MARDI » - COURS du SOIR	16
<input type="checkbox"/> Formule « JEUDI » - COURS du SOIR	17
<input type="checkbox"/> Formule « SAMEDI »	18
<input type="checkbox"/> Pique de RAPPEL	19
<input type="checkbox"/> Préparation au DCL « Diplôme de Compétence en Langue »	20
Bulletin d'inscription	21
Enquête de satisfaction	22
Conditions générales de vente	23
Financements, tarifs	25
Informations complémentaires: accès...	26

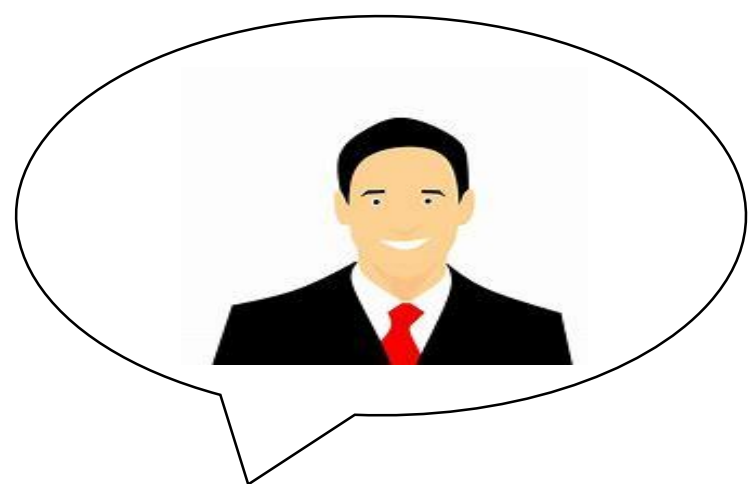

Maxime GOUVERNET

Sms : 07 83 50 72 89

Mail : formation@arieda.asso.fr

Maxime est à votre disposition pour :

- * pour guider dans vos choix
- * vous renseigner sur les formations
- * vous donner des disponibilités
- * traiter vos inscriptions

ACCESSIBILITE AUX PERSONNES EN SITUATION DE HANDICAP

Nous veillons au respect des conditions d'accueil des publics concernés et étudions au cas par cas toutes les situations de handicap afin d'envisager une intégration dans la formation.

Si vous êtes en situation de handicap, une référente handicap est présente pour répondre à vos questions, n'hésitez pas à solliciter Maxime qui vous orientera vers elle.

Apprendre la Langue des Signes Française (LSF)

Bonjour

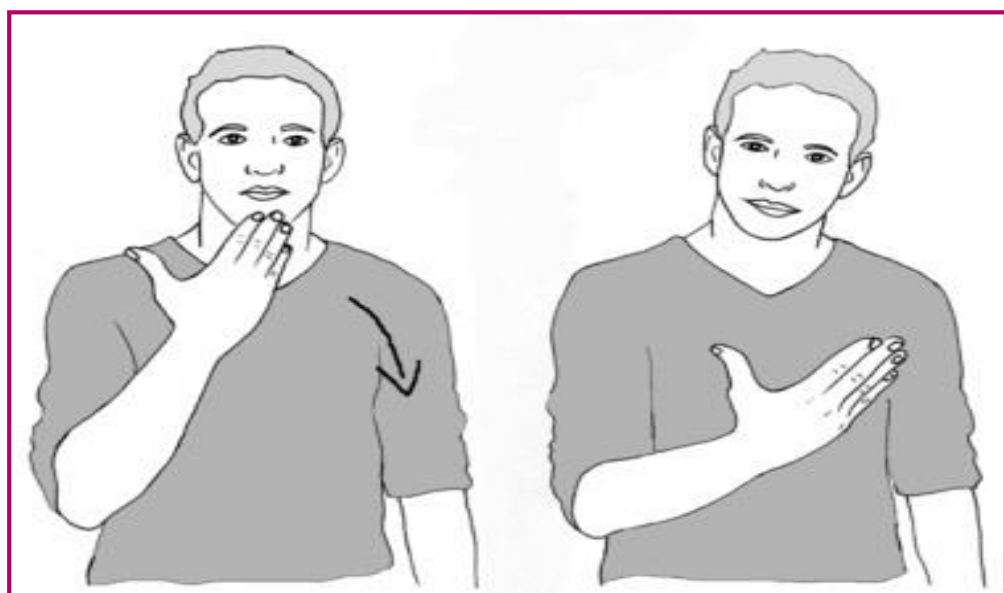

Vous voulez apprendre à signer

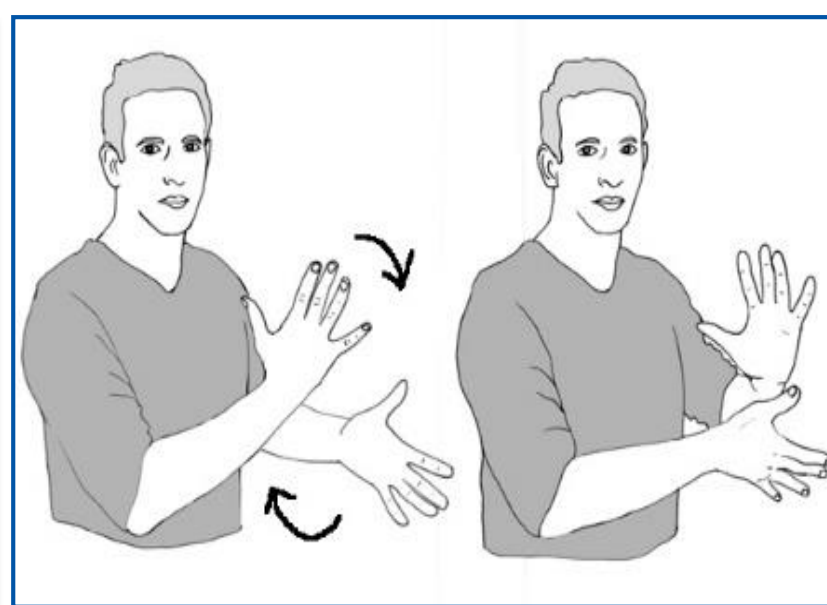
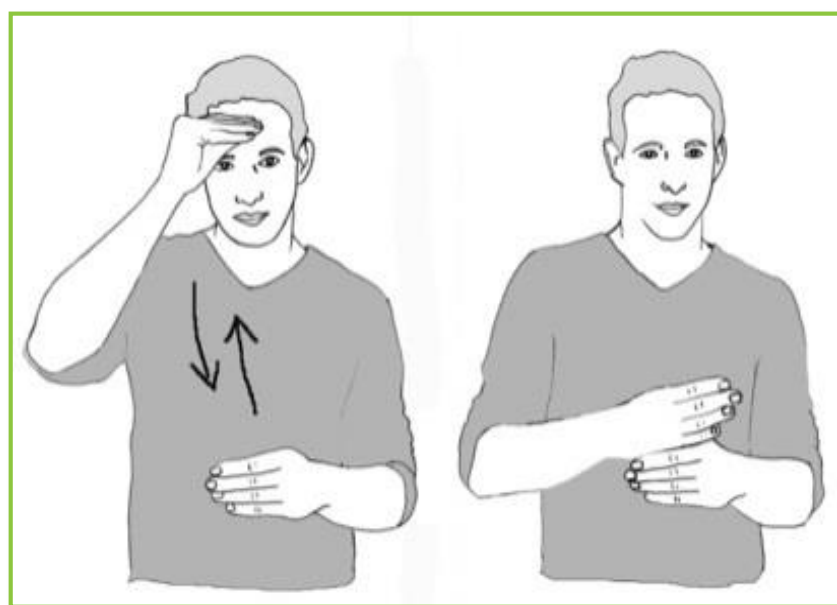

Oui ?

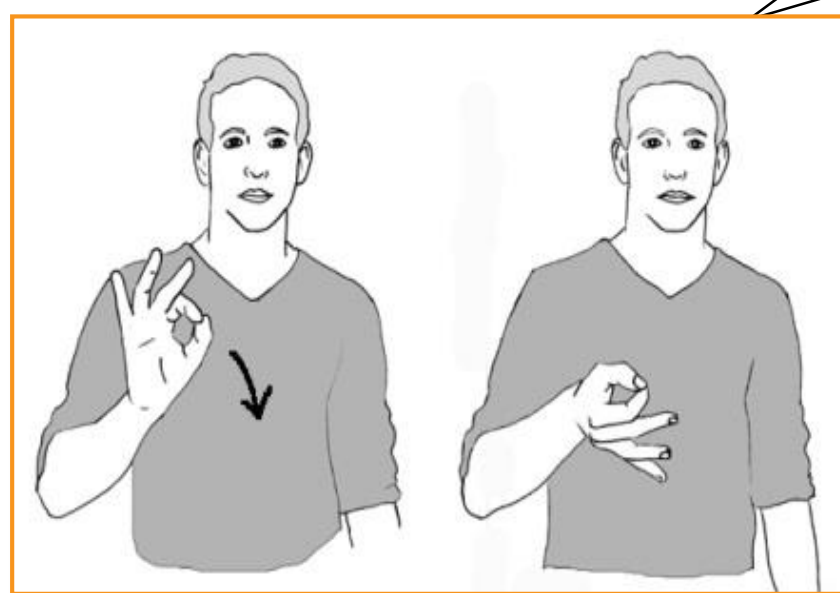

* Avec l'aimable autorisation d'Anne Goudenove pour ses illustrations

Facile !

Contactez-nous



formation@arieda.asso.fr

Pôle Formation & Accessibilité

Association Régionale pour l'Intégration et l'Éducation des Déficients Auditifs

2446, avenue du Père Soulas – 34090 MONTPELLIER - Tél. 04 99 23 27 71 – formation@arieda.asso.fr

Enregistré par la Préfecture LR sous le n° 91 34 00412 34 – SIRET 32385525400039 – NAF 9499Z - www.arieda.fr

Apprendre la Langue des Signes Française (LSF)

Apprentissage suivant le CECRL



C'est quoi LE CECRL... ?

Le **CECRL** : une base européenne pour l'enseignement des langues. Le Cadre européen commun de référence pour les langues (**CECRL**) est le fruit de plusieurs années de recherche linguistique menée par des experts des Etats membres du Conseil de l'Europe.

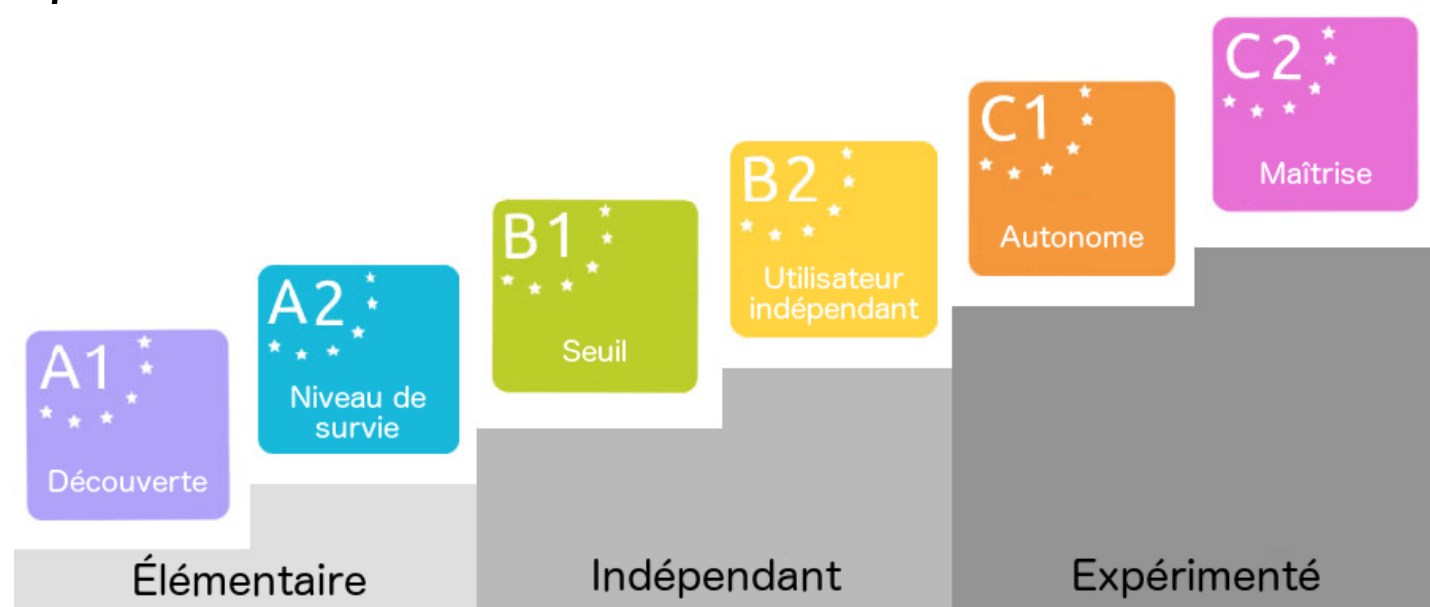

Le programme proposé par le service formation LSF de l'ARIEDA est conforme aux objectifs du CECRL (Cadre Européen Commun de Références pour les langues) à savoir les 3 compétences : communicationnelles, linguistiques et culturelles.

Les cycles A1 et A2 comportent chacun 4 niveaux.

Les cycles B1 et B2 comportent chacun 6 niveaux.

Un niveau correspond, lui, à 30h de cours.



Nos formateurs sont expérimentés et/ou diplômés en enseignement de la LSF.

Vous trouverez ci-après les différentes formules d'apprentissage proposées par le service formation :

Accélérée, mensuelle (formation plus condensée dans le temps : 6 à 20 mois selon la formule).

Pendant les vacances scolaires, en soirée (les lundis, mardis ou jeudis), les samedis. (Formation plus longue dans le temps : plus de 20 mois)

Le programme est identique quel que soit la formule choisie. La différence porte sur le rythme d'apprentissage en fonction des envies et des disponibilités de chacun.

Nous proposons un enseignement jusqu'au niveau B2.6. Les deux derniers, C1 et C2, se font à Paris, Toulouse, Lille ou Rouen.

Apprendre la Langue des Signes Française (LSF)

NOTRE PEDAGOGIE



Elle se décline en plusieurs méthodes d'enseignement s'adaptant à l'évolution de l'apprentissage et au rythme d'acquisition du stagiaire.

Nos méthodes :

Active et participative
Des supports et des moyens d'enseignement variés.

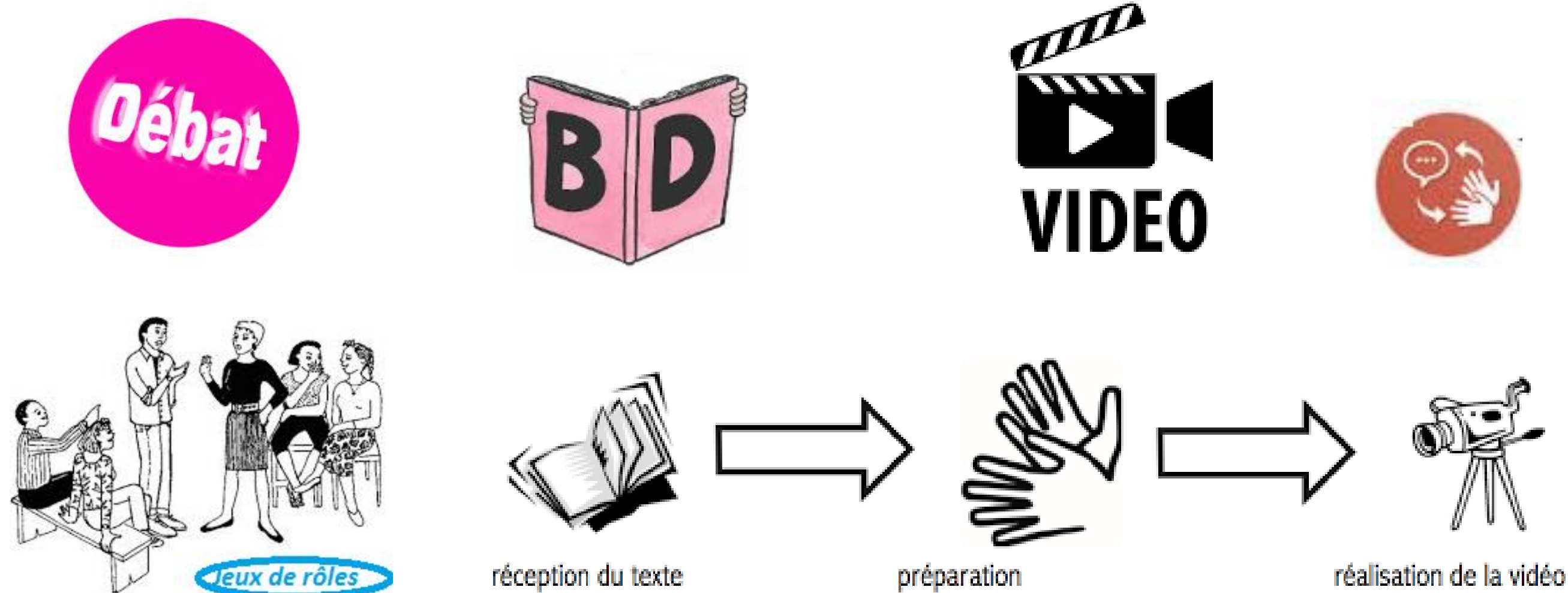

Parallèlement à l'apprentissage de la LSF, le stagiaire découvre la communauté sourde : l'identité, l'histoire, la culture et l'art sourd (poésie, chants signés, théâtre...).

Divers intervenants (psychologues, interprètes, travailleurs social, ...) viennent apporter des éléments complémentaires. Ainsi, en plus de l'apprentissage de la langue, le stagiaire est amené à une ouverture sur la réalité sociale et professionnelle des personnes sourdes.

Les formations proposées se font en présentiels ou/et distanciels. Une fois votre inscription validée, vous bénéficiez d'un accès au compte extranet stagiaire contenant planning des stages, divers supports, des vidéos...



Nos modalités d'évaluations

Durant la formation, différentes évaluations viennent apporter les corrections nécessaires à la progression des stagiaires. Une évaluation est prévue à la fin de chaque cycle.

Pour les cycles A1, A2 et B1, les évaluations ne déterminent pas le passage au cycle supérieur mais elles permettent de repérer les points faibles afin de les travailler. Les compétences peuvent être acquises, en cours d'acquisition ou non acquises. Si les évaluateurs repèrent trop d'insuffisances dans les prérequis pour aborder le niveau supérieur, ils émettent des préconisations en faveur d'un redoublement ou fournissent des indications d'axes de travail. C'est le stagiaire lui-même qui prend la décision de consolider les compétences en refaisant le niveau ou d'en acquérir de nouvelles en poursuivant au niveau supérieur. Si les compétences du cycle sont acquises, une attestation de niveau est remise au stagiaire.

Pour le cycle B2, un diplôme attestant du niveau de compétences est remis en fin de formation aux stagiaires qui réussissent l'évaluation finale. Celle-ci est notée et détermine la validation des compétences.

Les stagiaires ayant suspendu la formation depuis plus de 2 ans et souhaitant la reprendre repassent une évaluation pour déterminer leur niveau réel.

Le contenu des évaluations pour chaque cycle:

A1: présentations en LSF; description d'images; réception vidéo signée; récit en LSF à partir de BD.

A2: échanges approfondis; utilisation de la syntaxe; réception vidéo signée; narration simple à partir d'une image donnée.

B1: production signée d'une histoire à partir de thèmes imposés; relater avec détails un évènement; s'exprimer et argumenter avec le jury; réception d'une vidéo signée.

B2: production signée d'un sujet de débat; restituer un dialogue en transfert; transmettre une information détaillée; réception d'une vidéo signée + contrôle continu du cycle B2 (exposés, débats, expression signée en direct...)



Mais aussi ...

INTRA : nos formations

Pour les entreprises² :

Des sensibilisations et ateliers d'accessibilités.

Accompagnement dans la mise en place d'actions favorisant l'accessibilité aux personnes sourdes

En quoi cela consiste ?

Rendre visuelles les informations sonores, adapter les moyens de communication face à une personne sourde par exemple !

Par quel moyen ?

Selon votre projet, nous pouvons vous proposer un programme sur mesure.

Nous pouvons également identifier le vocabulaire professionnel usité par vos collaborateurs et leurs proposer une formation sur cette base.

Nous proposons 5 types d'actions au choix :

- Atelier de sensibilisation à l'accessibilités du public sourd
- Accueil du public sourd
- Communication entre salariés sourd et salariés entendants
- Apprentissage de la LSF
- Projet de mise en accessibilité

Pour plus d'information, un projet ou un devis, contactez-nous pour une étude personnalisée : formation@arieda.asso.fr

²La loi du 11 février 2005 sur l'égalité des Droits et des Chances, les ERP doivent rendre accessibles les espaces publics aux personnes sourdes.



Apprendre la Langue des Signes Française (LSF)



Quelle formule... ?

INTER : nos formations



L'intégralité de l'offre de formation de l'ARIEDA Occitanie est présentée dans ce catalogue.

Vous pouvez également la retrouver et vous inscrire en ligne sur :
<https://www.ariadoa.fr/pole-formation-surdite-langage>



Apprendre la Langue des Signes Française (LSF)



Formule Accélérée « Automne 2022 »

OBJECTIFS DE LA FORMATION

Apprentissage de la Langue des Signes (LSF) et découverte de la Culture Sourde

Après le cycle B2 :

- Être capable d'accueillir un public sourd dans un cadre professionnel (voir débouchés).
- Se préparer à l'entrée aux formations universitaires d'interprètes.

PROGRAMME

Cycle A1 :

Acquisition d'une nouvelle technique de communication
Découverte des principes de structure de la langue
Décrire, se présenter, utiliser des expressions courantes

Cycle A2 :

Approfondissement du Cycle A (description, structure)
Participer à une conversation simple (réceptionner et échanger des informations)

Cycle B1 :

Comprendre et s'exprimer de façon fluide et autonome
Approche de divers types de récits (poésie, chant, humour...)

Cycle B2 :

S'exprimer spontanément et couramment sans chercher ses signes et savoir s'adapter aux situations
Approche de la traduction français et LSF

EVALUATION DE LA FORMATION

- Attestation de présence à chaque niveau
- Evaluation à la fin de chaque cycle avec remise attestation de compétences (consulter nos modalités d'évaluations P.7)

PREREQUIS

Aucun

PUBLIC

Tout public à partir de 15 ans

LIEU

ARIEDA Occitanie, 2446 Avenue du Père Soulas 34090 Montpellier

Infos complémentaires:

Sur notre site: www.arieda.fr/pole-formation-surdite-langage/langue-signes-francaise/

Notre page Facebook:

www.facebook.com/ARIEDAPoleFormation

Notre webstore pour pré-inscription:

inscriptionformation.com/WebStore/#/home/base/fr-FR

Nous contacter par mail: formation@arieda.asso.fr

DUREE

30 heures par niveau - 600 heures pour 20 niveaux

DATES

CYCLE A1 DECOUVERTE	A1.1	29 août au 2 septembre 2022
	A1.2	5 au 9 septembre 2022
	A1.3	12 au 16 septembre 2022
	A1.4	19 au 23 septembre 2022
CYCLE A2 NIVEAU DE SURVIE	A2.1	26 au 30 septembre 2022
	A2.2	3 au 7 octobre 2022
	A2.3	10 au 14 octobre 2022
	A2.4	17 au 21 octobre 2022
CYCLE B1 SEUIL	B1.1	7 au 10 novembre 2022 (*)
	B1.2	14 au 18 novembre 2022
	B1.3	21 au 25 novembre 2022
	B1.4	28 novembre au 2 décembre 2022
	B1.5	5 au 9 décembre 2022
	B1.6	12 au 16 décembre 2022
CYCLE B2 UTILISATEUR INDEPENDANT	B2.1	3 au 6 janvier 2023(*)
	B2.2	9 au 13 janvier 2023
	B2.3	16 au 20 janvier 2023
	B2.4	23 au 27 janvier 2023
	B2.5	30 janvier au 3 février 2023
	B2.6	6 au 10 février 2023

HORAIRES DES COURS

Semaine de 5 Jours – Horaires : 9h30-12h30 & 13h30-16h30

(*) Semaine de 4 Jours en raison du jour férié

Horaires modifiés : 9h00-12h30 & 13h30 17h30

TARIFS par niveau

- Individuel	225 €
- Dans le cadre de la formation continue, autre organisme de financement, financement entreprise...	550 €
- CPF (Compte Personnel Formation)	490 €
- Tarif réduit (Etudiant, demandeur d'emploi, retraité)	190 €
- Tarif réduit (sourd/malentendant, parent d'enfant sourd)	150 €
Diagnostic Evaluation Pré-Stage (public ayant déjà suivi des cours dans un autre centre: évaluation du niveau)	20€

Apprendre la Langue des Signes Française (LSF)



Formule Accélérée « Printemps 2023 »

OBJECTIFS DE LA FORMATION

Apprentissage de la Langue des Signes (LSF) et découverte de la Culture Sourde

Après le cycle B2 :

- Être capable d'accueillir un public sourd dans un cadre professionnel (voir débouchés).
- Se préparer à l'entrée aux formations universitaires d'interprètes.

PROGRAMME

Cycle A1 :

Acquisition d'une nouvelle technique de communication
Découverte des principes de structure de la langue
Décrire, se présenter, utiliser des expressions courantes

Cycle A2 :

Approfondissement du Cycle A (description, structure)
Participer à une conversation simple (réceptionner et échanger des informations)

Cycle B1 :

Comprendre et s'exprimer de façon fluide et autonome
Approche de divers types de récits (poésie, chant, humour...)

Cycle B2 :

S'exprimer spontanément et couramment sans chercher ses signes et savoir s'adapter aux situations
Approche de la traduction français et LSF

EVALUATION DE LA FORMATION

- Attestation de présence à chaque niveau
- Evaluation à la fin de chaque cycle avec remise attestation de compétences (consulter nos modalités d'évaluations P.7)

PREREQUIS

Aucun

PUBLIC

Tout public à partir de 15 ans

LIEU

ARIEDA Occitanie, 2446 Avenue du Père Soulas 34090 Montpellier

Infos complémentaires:

Sur notre site: www.arieda.fr/pole-formation-surdite-langage/langue-signes-francaise/

Notre page Facebook:

www.facebook.com/ARIEDAPoleFormation

Notre webstore pour pré-inscription:

inscriptionformation.com/WebStore/#/home/base/fr-FR

Nous contacter par mail: formation@arieda.asso.fr

DUREE

30 heures par niveau - 600 heures pour 20 niveaux

DATES

CYCLE A1 DECOUVERTE	A1.1	6 au 10 février 2023
	A1.2	13 au 17 février 2023
	A1.3	6 au 10 mars 2023
	A1.4	13 au 17 mars 2023
CYCLE A2 NIVEAU DE SURVIE	A2.1	20 au 24 mars 2023
	A2.2	27 au 31 mars 2023
	A2.3	3 au 7 avril 2023
	A2.4	11 au 14 avril 2023 (*)
CYCLE B1 SEUIL	B1.1	17 au 21 avril 2023
	B1.2	9 au 12 mai 2023
	B1.3	15 au 19 mai 2023 (*)
	B1.4	22 au 26 mai 2023
	B1.5	30 mai au 3 juin 2023 (*)
	B1.6	5 au 9 juin 2023
CYCLE B2 UTILISATEUR INDEPENDANT	B2.1	12 au 16 juin 2023
	B2.2	19 au 23 juin 2023
	B2.3	26 au 30 juin 2023
	B2.4	3 au 7 juillet 2023
	B2.5	10 au 13 juillet 2023 (*)
	B2.6	17 au 21 juillet 2023

HORAIRES DES COURS

Semaine de 5 Jours – Horaires : 9h30-12h30 & 13h30-16h30

(*) Semaine de 4 Jours en raison du jour férié

Horaires modifiés : 9h00-12h30 & 13h30 17h30

TARIFS par niveau

- Individuel	225 €
- Dans le cadre de la formation continue, autre organisme de financement, financement entreprise...	550 €
- CPF (Compte Personnel Formation)	490 €
- Tarif réduit (Etudiant, demandeur d'emploi, retraité)	190 €
- Tarif réduit (sourd/malentendant, parent d'enfant sourd)	150 €
Diagnostic Evaluation Pré-Stage (public ayant déjà suivi des cours dans un autre centre: évaluation du niveau)	20€

Apprendre la Langue des Signes Française (LSF)



Formule « Mensuelle 2023 »

OBJECTIFS DE LA FORMATION

Apprentissage de la Langue des Signes (LSF) et découverte de la Culture Sourde
Après le cycle B2 :
- Être capable d'accueillir un public sourd dans un cadre professionnel (voir débouchés).
- Se préparer à l'entrée aux formations universitaires d'interprètes.

PROGRAMME

Cycle A1 :

Acquisition d'une nouvelle technique de communication
Découverte des principes de structure de la langue
Décrire, se présenter, utiliser des expressions courantes

Cycle A2 :

Approfondissement du Cycle A (description, structure)
Participer à une conversation simple (réceptionner et échanger des informations)

Cycle B1 :

Comprendre et s'exprimer de façon fluide et autonome
Approche de divers types de récits (poésie, chant, humour...)

Cycle B2 :

S'exprimer spontanément et couramment sans chercher ses signes et savoir s'adapter aux situations
Approche de la traduction français et LSF

EVALUATION DE LA FORMATION

- Attestation de présence à chaque niveau
- Evaluation à la fin de chaque cycle avec remise attestation de compétences (consulter nos modalités d'évaluations P.7)

PREREQUIS

Aucun

PUBLIC

Tout public à partir de 15 ans

LIEU

ARIEDA Occitanie, 2446 Avenue du Père Soulas 34090 Montpellier

Infos complémentaires:

Sur notre site: www.ariadoa.fr/pole-formation-surdite-langage/langue-signes-francaise/

Notre page Facebook:

www.facebook.com/ARIEDAPoleFormation

Notre webstore pour pré-inscription:

inscriptionformation.com/WebStore/#/home/base/fr-FR

Nous contacter par mail: formation@ariadoa.asso.fr

DUREE

30 heures par niveau - 600 heures pour 20 niveaux

DATES

CYCLE A1 DECOUVERTE	A1.1	16 au 20 janvier 2023
	A1.2	13 au 17 février 2023
	A1.3	6 au 10 mars 2023
	A1.4	11 au 15 avril 2023
CYCLE A2 NIVEAU DE SURVIE	A2.1	(*)9 au 12 mai 2023
	A2.2	12 au 16 juin 2023
	A2.3	3 au 7 juillet 2023
	A2.4	21 au 25 août 2023
CYCLE B1 SEUIL	B1.1	
	B1.2	
	B1.3	
	B1.4	
	B1.5	
	B1.6	
CYCLE B2 UTILISATEUR INDEPENDANT	B2.1	
	B2.2	
	B2.3	
	B2.4	
	B2.5	
	B2.6	

En attente des dates officielles de l'Education Nationale

HORAIRES DES COURS

Semaine de 5 Jours – Horaires : 9h30-12h30 & 13h30-16h30

(*) Semaine de 4 Jours en raison du jour férié

Horaires modifiés : 9h00-12h30 & 13h30 17h30

TARIFS par niveau

- Individuel	225 €
- Dans le cadre de la formation continue, autre organisme de financement, financement entreprise...	550 €
- CPF (Compte Personnel Formation)	490 €
- Tarif réduit (Etudiant, demandeur d'emploi, retraité)	190 €
- Tarif réduit (sourd/malentendant, parent d'enfant sourd)	150 €
Diagnostic Evaluation Pré-Stage (public ayant déjà suivi des cours dans un autre centre: évaluation du niveau)	20€

Apprendre la Langue des Signes Française (LSF)



Formule « E-Learning »

NOUVEAU

OBJECTIFS DE LA FORMATION

Apprentissage de la Langue des Signes (LSF)
et découverte de la Culture Sourde
Après le cycle B2 :
- Être capable d'accueillir un public sourd dans un cadre professionnel (voir débouchés).
- Se préparer à l'entrée aux formations universitaires d'interprètes.

PROGRAMME

Cycle A1:
Acquisition d'une nouvelle technique de communication
Découverte des principes de structure de la langue
Décrire, se présenter, utiliser des expressions courantes
Cycles A2; B1 et B2 en cours de création suivant la demande.

EVALUATION DE LA FORMATION

- Attestation de présence à chaque niveau
- 1h de visio avec le formateur à la fin de chaque niveau avec remise attestation de compétences

PREREQUIS

Aucun

PUBLIC

Tout public à partir de 15 ans

LIEU

En distanciel

Infos complémentaires:

Sur notre site: www.ariadoa.fr/pole-formation-surdite-langage/langue-signes-francaise/

Notre page Facebook:

www.facebook.com/ARIEDAPoleFormation

Notre webstore pour pré-inscription:

inscriptionformation.com/WebStore/#/home/base/fr-FR

Nous contacter par mail: formation@ariadoa.asso.fr

Lancement à partir de mars 2022

Vous habitez un département où il n'y a pas de centre de formation; vous avez un emploi du temps compliqué à gérer... ce programme est fait pour vous! Il se fait en distanciel chez vous à votre rythme tout en respectant le programme du CECRL. Plus besoin de faire des heures de trajet pour aller au centre de formation, pas de contraintes horaires... vous réalisez la formation à votre rythme grâce à un accès à nos cours en distanciel: vidéos des cours, exercices, documents, supports, liens, informations, bibliographie, sitologie, vidéologie... sont à votre disposition pour vous permettre de découvrir notre langue dans les meilleures conditions. En complément, 1h de visio avec le formateur est prévu pour chaque niveau pour une meilleure interactivité. Le contenu de la formation en distanciel est le même que proposé en présentiel, Vous savez déjà signer? Possibilité d'évaluation diagnostic en visio pour vous proposer le niveau correspondant.

DUREE et DATES: A votre rythme.

TARIFS par niveau	
- Individuel	225 €
- Dans le cadre de la formation continue, autre organisme de financement, financement entreprise...	550 €
- CPF (Compte Personnel Formation)	490 €
- Tarif réduit (Etudiant, demandeur d'emploi, retraité)	190 €
- Tarif réduit (sourd/malentendant, parent d'enfant sourd)	150 €
Diagnostic Evaluation Pré-Stage (public ayant déjà suivi des cours dans un autre centre: évaluation du niveau)	20€

Le tarif comprend le contenu du cours en distanciel, les exercices, les corrections automatiques et/ou personnalisées, 1h de visio en individuel avec le formateur et reste identique au contenu de la formation en présentiel.

Apprendre la Langue des Signes Française (LSF)



Formule « individuelle »

NOUVEAU

OBJECTIFS DE LA FORMATION

Apprentissage de la Langue des Signes (LSF) et découverte de la Culture Sourde

Après le cycle B2 :

- Être capable d'accueillir un public sourd dans un cadre professionnel (voir débouchés).
- Se préparer à l'entrée aux formations universitaires d'interprètes.

PROGRAMME suivante le CECRL

Cycle A1:

Acquisition d'une nouvelle technique de communication

Découverte des principes de structure de la langue

Décrire, se présenter, utiliser des expressions courantes

Cycles A2

Approfondissement du Cycle A (description, structure)

Participer à une conversation simple (réceptionner et échanger des informations)

Cycle B1:

Comprendre et s'exprimer de façon fluide et autonome

Approche de divers types de récits (poésie, chants, humour...)

Cycle B2:

S'exprimer spontanément et couramment sans chercher ses signes et savoir s'adapter aux situations

Approche de la traduction français et LSF

PROGRAMME sur mesure: nous contacter pour cela

EVALUATION DE LA FORMATION

- Attestation de présence à chaque niveau
- Evaluation à la fin de chaque cycle avec remise attestation de compétences (consulter nos modalités d'évaluations P.7)

PREREQUIS

Aucun

PUBLIC

Tout public à partir de 15 ans

LIEU

Dans nos locaux ou en visio

Infos complémentaires:

Sur notre site: www.arieda.fr/pole-formation-surdite-langage/langue-signes-francaise/

Notre page Facebook: www.facebook.com/ARIEDAPoleFormation

Notre webstore pour pré-inscription:

inscriptionformation.com/WebStore/#/home/base/fr-FR

Nous contacter par mail: formation@arieda.asso.fr

Aucune de nos formules vous conviennent? Possibilité de réaliser la formation en individuel: un formateur rien que pour vous! vous réalisez la formation à votre rythme suivant votre planning. Le programme de la formation est le même que proposé en présentiel en groupe. Vous ne préférez pas suivre le programme général? Nous pouvons vous proposer un programme sur mesure suivant vos besoins, par exemple travailler sur la poésie sourde, la grammaire sourde... Vous savez déjà signer? Possibilité d'évaluation diagnostic en visio pour vous proposer le niveau correspondant. Pour cette formule, merci de nous contacter pour la mise en place de votre projet de formation individualisé.

DUREE: suivant votre demande et objectif

DATES: A définir selon vos disponibilités

TARIFS pour 1h	
- Individuel	50 €
- Dans le cadre de la formation continue, autre organisme de financement, financement entreprise...	80 €
- CPF (Compte Personnel Formation)	70 €
- Tarif réduit (Etudiant, demandeur d'emploi, retraité)	50 €
- Tarif réduit (sourd/malentendant, parent d'enfant sourd)	50 €
Diagnostic Evaluation Pré-Stage (public ayant déjà suivi des cours dans un autre centre: évaluation du niveau)	20€

Apprendre la Langue des Signes Française (LSF)



Formule « LUNDI » Cours du soir

OBJECTIFS DE LA FORMATION

Apprentissage de la Langue des Signes (LSF) et découverte de la Culture Sourde

Après le cycle B2 :

- Être capable d'accueillir un public sourd dans un cadre professionnel (voir débouchés).
- Se préparer à l'entrée aux formations universitaires d'interprètes.

PROGRAMME

Cycle A2 :

Approfondissement du Cycle A (description, structure)

Participer à une conversation simple (réceptionner et échanger des informations)

EVALUATION DE LA FORMATION

- Attestation de présence à chaque niveau
- Evaluation à la fin de chaque cycle avec remise attestation de compétences (consulter nos modalités d'évaluations P.7)

PREREQUIS

Aucun

PUBLIC

Tout public à partir de 15 ans

LIEU

ARIEDA Occitanie, 2446 Avenue du Père Soulas 34090 Montpellier

Infos complémentaires:

Sur notre site: www.ariadoa.fr/pole-formation-surdite-langage/langue-signes-francaise/

Notre page Facebook:

www.facebook.com/ARIEDAPoleFormation

Notre webstore pour pré-inscription:

inscriptionformation.com/WebStore/#/home/base/fr-FR

Nous contacter par mail: formation@ariadoa.asso.fr

DUREE

30 heures par niveau - soit 15 séances par trimestre

DATES

B1.1	Lundi				
Septembre	20	27			
Octobre	4	11	18		
Novembre	8	15	22	29	
Décembre	6	13			
Janvier	3	10	17	24	

B1.2	Lundi				
Janvier	31				
Février	7	14			
Mars	7	14	21	28	
Avril	4	11			
Mai	9	16	23	30	
Juin	13	20			

HORAIRES DES COURS

Le lundi de 18h à 20h- 15 séances de 2h

TARIFS par niveau	
- Individuel	225 €
- Dans le cadre de la formation continue, autre organisme de financement, financement entreprise...	550 €
- CPF (Compte Personnel Formation)	490 €
- Tarif réduit (Etudiant, demandeur d'emploi, retraité)	190 €
- Tarif réduit (sourd/malentendant, parent d'enfant sourd)	150 €
Diagnostic Evaluation Pré-Stage (public ayant déjà suivi des cours dans un autre centre: évaluation du niveau)	20€

Apprendre la Langue des Signes Française (LSF)



Formule « MARDI » Cours du soir

OBJECTIFS DE LA FORMATION

Apprentissage de la Langue des Signes (LSF)
et découverte de la Culture Sourde

Après le cycle B2 :

- Etre capable d'accueillir un public sourd dans un cadre professionnel (voir débouchés).
- Se préparer à l'entrée aux formations universitaires d'interprètes.

PROGRAMME

Cycle A1 :

Acquisition d'une nouvelle technique de communication
Découverte des principes de structure de la langue
Décrire, se présenter, utiliser des expressions courantes

EVALUATION DE LA FORMATION

- Attestation de présence à chaque niveau
- Evaluation à la fin de chaque cycle avec remise attestation de compétences (consulter nos modalités d'évaluations P.7)

PREREQUIS

Aucun

PUBLIC

Tout public à partir de 15 ans

LIEU

ARIEDA Occitanie, 2446 Avenue du Père Soulas 34090 Montpellier

Infos complémentaires:

Sur notre site: www.ariadoa.fr/pole-formation-surdite-langage/langue-signes-francaise/

Notre page Facebook:

www.facebook.com/ARIEDAPoleFormation

Notre webstore pour pré-inscription:

inscriptionformation.com/WebStore/#/home/base/fr-FR

Nous contacter par mail: formation@ariadoa.asso.fr

DUREE

30 heures par niveau - soit 15 séances par trimestre

DATES

A1.3	Mardi				
Septembre	21	28			
Octobre	5	12	19		
Novembre	9	16	23	30	
Décembre	7	14			
Janvier	4	11	18	25	

A1.4	Mardi				
Février	1	8	15		
Mars	8	15	22	29	
Avril	5	12	19		
Mai	10	17	24	31	
Juin	7				

Date des cours entre février et juin 2022 :

Les dates seront fournies courant novembre 2021.

HORAIRE DES COURS

Le mardi de 18h à 20h- 15 séances de 2h

TARIFS par niveau	
- Individuel	225 €
- Dans le cadre de la formation continue, autre organisme de financement, financement entreprise...	550 €
- CPF (Compte Personnel Formation)	490€
- Tarif réduit (Etudiant, demandeur d'emploi, retraité)	190 €
- Tarif réduit (sourd/malentendant, parent d'enfant sourd)	150 €
Diagnostic Evaluation Pré-Stage (public ayant déjà suivi des cours dans un autre centre: évaluation du niveau)	20€

Apprendre la Langue des Signes Française (LSF)



Formule « JEUDI » Cours du soir

OBJECTIFS DE LA FORMATION

Apprentissage de la Langue des Signes (LSF) et découverte de la Culture Sourde

Après le cycle B2 :

- Être capable d'accueillir un public sourd dans un cadre professionnel (voir débouchés).
- Se préparer à l'entrée aux formations universitaires d'interprètes.

PROGRAMME

Cycle A1 :

Acquisition d'une nouvelle technique de communication

Découverte des principes de structure de la langue

Décrire, se présenter, utiliser des expressions courantes

EVALUATION DE LA FORMATION

- Attestation de présence à chaque niveau
- Evaluation à la fin de chaque cycle avec remise attestation de compétences (consulter nos modalités d'évaluations P.7)

PREREQUIS

Aucun

PUBLIC

Tout public à partir de 15 ans

LIEU

ARIEDA Occitanie, 2446 Avenue du Père Soulas 34090 Montpellier

Infos complémentaires:

Sur notre site: www.ariadoa.fr/pole-formation-surdite-langage/langue-signes-francaise/

Notre page Facebook:

www.facebook.com/ARIEDAPoleFormation

Notre webstore pour pré-inscription:

inscriptionformation.com/WebStore/#/home/base/fr-FR

Nous contacter par mail: formation@ariadoa.asso.fr

DUREE

30 heures par niveau - soit 15 séances par trimestre

DATES

A1.1	Jeudi			
Septembre	23	30		
Octobre	7	14	21	
Novembre	18	25		
Décembre	2	9	16	
Janvier	6	13	20	27
Février	3			

A1.2	Jeudi			
Février	10	17		
Mars	10	17	24	31
Avril	7	14	21	
Mai	12	19		
Juin	2	9	16	23

Date des cours entre février et juin 2022 :

Les dates seront fournies courant novembre 2021.

HORAIRES DES COURS

Le jeudi de 18h à 20h- 15 séances de 2h

TARIFS par niveau	
- Individuel	225 €
- Dans le cadre de la formation continue, autre organisme de financement, financement entreprise...	550 €
- CPF (Compte Personnel Formation)	490 €
- Tarif réduit (Etudiant, demandeur d'emploi, retraité)	190 €
- Tarif réduit (sourd/malentendant, parent d'enfant sourd)	150 €
Diagnostic Evaluation Pré-Stage (public ayant déjà suivi des cours dans un autre centre: évaluation du niveau)	20€

Apprendre la Langue des Signes Française (LSF)



Formule « SAMEDI »

OBJECTIFS DE LA FORMATION

Apprentissage de la Langue des Signes (LSF) et découverte de la Culture Sourde

Après le cycle B2 :

- Être capable d'accueillir un public sourd dans un cadre professionnel (voir débouchés).
- Se préparer à l'entrée aux formations universitaires d'interprètes.

PROGRAMME

Cycle A1 :

Acquisition d'une nouvelle technique de communication

Découverte des principes de structure de la langue

Décrire, se présenter, utiliser des expressions courantes

EVALUATION DE LA FORMATION

- Attestation de présence à chaque niveau
- Evaluation à la fin de chaque cycle avec remise attestation de compétences (consulter nos modalités d'évaluations P.7)

PREREQUIS

Aucun

PUBLIC

Tout public à partir de 15 ans

LIEU

ARIEDA Occitanie, 2446 Avenue du Père Soulas 34090 Montpellier

Infos complémentaires:

Sur notre site: www.ariadoa.fr/pole-formation-surdite-langage/langue-signes-francaise/

Notre page Facebook:

www.facebook.com/ARIEDAPoleFormation

Notre webstore pour pré-inscription:

inscriptionformation.com/WebStore/#/home/base/fr-FR

Nous contacter par mail: formation@ariadoa.asso.fr

DUREE

30 heures par niveau - soit 5 séances par trimestre hors vacances scolaires

DATES

A1.1	SAMEDI	
Septembre	25	
Octobre	9	
Novembre	20	
Décembre	4	18

A1.2	SAMEDI	
Janvier	8	22
Février	12	
Mars	12	26

A1.3	SAMEDI	
Avril	9	
Mai	14	
Juin	11	25
Juillet	2	

HORAIRES DES COURS

Le samedi de 9h30 à 12h30 et 13h30 à 16h30

TARIFS par niveau	
- Individuel	225 €
- Dans le cadre de la formation continue, autre organisme de financement, financement entreprise...	550 €
- CPF (Compte Personnel Formation)	490 €
- Tarif réduit (Etudiant, demandeur d'emploi, retraité)	190 €
- Tarif réduit (sourd/malentendant, parent d'enfant sourd)	150 €
Diagnostic Evaluation Pré-Stage (public ayant déjà suivi des cours dans un autre centre: évaluation du niveau)	20€

Apprendre la Langue des Signes Française (LSF)



« Piqure de rappel »

OBJECTIFS DE LA FORMATION

Conserver et consolider les acquis
Réactiver vos signes
Conserver les fondamentaux de la langue des signes française

PROGRAMME

- Révisions
- Travail sur la réception et l'expression
- Travail à partir d'images, de BD, textes et vidéos
- Jeux de rôles
- Mises en situation
- Improvisations
- Débats

EVALUATION DE LA FORMATION

- Attestation de présence.

PREREQUIS

B2.6

PUBLIC

Tout public à partir de 15 ans

LIEU

ARIEDA Occitanie, 2446 Avenue du Père Soulas 34090 Montpellier

Infos complémentaires:

Sur notre site: www.ariadoa.fr/pole-formation-surdite-langage/langue-signes-francaise/

Notre page Facebook: www.facebook.com/ARIEDAPoleFormation

Notre webstore pour pré-inscription:

inscriptionformation.com/WebStore/#/home/base/fr-FR

Nous contacter par mail: formation@ariadoa.asso.fr

DUREE

3 journées soit 18h/module

DATES:

- Du 16 au 18 mai 2022
- Du 5 au 7 octobre 2022

HORAIRE DES COURS

De 9h30 à 12h30 et 13h30 à 16h30 sur 3 jours

TARIFS par niveau

- Individuel	150€
- Dans le cadre de la formation continue, autre organisme de financement, financement entreprise...	300 €

Préparation au DCL (Diplôme de Compétence en Langue)



« Préparation au DCL »

OBJECTIF DE LA FORMATION

Préparer l'examen du Diplôme de Compétence en Langue (DCL)
Obtenir le DCL permet de valoriser un niveau de langue dans un cadre professionnel.

Ce diplôme national professionnel de l'Education Nationale est aligné sur le Cadre Européen Commun de Référence pour les Langues (CECRL).

Pour plus d'informations, consultez ce site :
<https://www.education.gouv.fr/le-diplome-de-competence-en-langue-dcl-2978dans-un-cadre-professionnel-voir-debouches>.

PROGRAMME

Le programme se compose en 3 parties :

- Explications sur son contenu
- Simulation de l'épreuve (type DCL blanc)
- Corrections et conseils personnalisés axés essentiellement sur la réception, l'expression et l'interaction en LSF



PREREQUIS

Niveau A2 minimum. Aucune condition préalable de diplôme, de formation, d'expérience professionnelle ou de nationalité.

PUBLIC

Tout public à partir de 15 ans

LIEU

ARIEDA Occitanie, 2446 Avenue du Père Soulas 34090 Montpellier

Infos complémentaires:

Sur notre site: www.arieda.fr/pole-formation-surdite-langage/langue-signes-francaise/

Notre page Facebook: www.facebook.com/ARIEDAPoleFormation

Notre webstore pour pré-inscription:

inscriptionformation.com/WebStore/#/home/base/fr-FR

Nous contacter par mail: formation@arieda.asso.fr

DUREE

1 journée de 6h

DATES:

2 sessions possibles suivant la date de l'examen:

1^{ère} session:

Journée de préparation : 11 mai 2022

Date examen : 10/06/2022 (Clôture inscription le 10/04/2022)

2^{ème} session:

Journée de préparation: 12 octobre 2022

Date examen: 30/11/2022 (Clôture inscription le 30/09/2022)

HORAIRES DES COURS

De 9h30 à 12h30 et 13h30 à 16h30 sur 1 journée

TARIFS par niveau

- Individuel	70€
- Dans le cadre de la formation continue, autre organisme de financement, financement entreprise...	150 €

À renvoyer impérativement dans les 15 jours suivants votre pré-inscription

Pour vous inscrire, retournez ce bulletin renseigné :

@ par mail (scanné) à formation@arieda.asso.fr

✉ par courrier à **ARIEDA - Pôle Formation**

2446 avenue du père Soulas - 34090 Montpellier



BULLETIN D'INSCRIPTION

■ FORMATION (Stage(s), Niveau(x), ...)

■ PARTICIPANT

M. Mme

Nom _____

Prénom _____

Date de naissance _____ Lieu de Naissance _____

Adresse _____

Code postal _____ Ville _____

Téléphone _____ Portable _____

■ ENTREPRISE/ÉTABLISSEMENT DU PARTICIPANT

Si vous possédez votre code client, merci de l'indiquer : _____

Raison sociale _____

Adresse _____

Code postal _____ Ville _____

Téléphone _____ Portable _____

E-mail _____

■ PERSONNE EN CHARGE DE L'INSCRIPTION

M. Mme

Nom _____

Prénom _____

Adresse _____

Code postal _____ Ville _____

Téléphone _____ Portable _____

E-mail _____

■ ADRESSE DE FACTURATION

(si différente de celle ci-dessus ou OPCA: merci de joindre le bon de commande et la copie de l'accord de prise en charge)

Raison sociale _____

Adresse _____

Code postal _____ Ville _____

Téléphone _____ Portable _____

E-mail _____

Afin que votre inscription soit prise en compte, renvoyez le bulletin d'inscription (dûment complété) accompagné d'un **acompte de 30 % du montant TTC** par chèque bancaire à l'ordre de **ARIEDA FORMATION** ou par virement : IBAN - FR76 4255 9100 0008 0043 4895 932 BIC - CCOPFRPPXXX

Date, signature ou cachet de l'organisme payeur

Date, signature* du participant

ENQUETE DE SATISFACTION CATALOGUE 2021



Afin d'être toujours plus à l'écoute de ses clients, l'ARIEDA Occitanie – FORMATION vous remercie par avance de prendre quelques instants pour remplir ce questionnaire utile à l'amélioration de l'édition de notre catalogue annuel.

Votre degré de satisfaction concernant :			
Le format (taille, nombre de pages, qualité papier)	<input type="checkbox"/>	<input type="checkbox"/>	<input type="checkbox"/>
L'esthétique (couleurs, polices, couverture...)	<input type="checkbox"/>	<input type="checkbox"/>	<input type="checkbox"/>
La facilité de recherche des informations	<input type="checkbox"/>	<input type="checkbox"/>	<input type="checkbox"/>
La qualité des informations (programmes prérequis, public, filières...)	<input type="checkbox"/>	<input type="checkbox"/>	<input type="checkbox"/>
La qualité des informations commerciales (prix, dates)	<input type="checkbox"/>	<input type="checkbox"/>	<input type="checkbox"/>
La diffusion du catalogue (à partir d'octobre de l'année dernière)	<input type="checkbox"/>	<input type="checkbox"/>	<input type="checkbox"/>

Êtes-vous le seul utilisateur de ce catalogue ?

c oui c non

La version en ligne, consultable et téléchargeable vous serait-elle suffisante ?

c oui c non

Quelle note globale /10 donneriez-vous à ce catalogue ?

1	2	3	4	5	6	7	8	9	10
<input type="checkbox"/>	<input type="checkbox"/>	<input type="checkbox"/>	<input type="checkbox"/>	<input type="checkbox"/>	<input type="checkbox"/>	<input type="checkbox"/>	<input type="checkbox"/>	<input type="checkbox"/>	<input type="checkbox"/>

Commentaires ou suggestions :

Enquête également disponible sur www.ariadoa.fr/satisfaction-catalogue-2020.html

Si vous souhaitez nous transmettre cette enquête, ou pour toute autre suggestion d'amélioration sur ce catalogue ou liée à la communication de l'ARIEDA Occitanie – FORMATION, merci de contacter à formation@ariadoa.asso.fr.



1. DESIGNATION

ARIEDA FORMATION est un organisme de formation dont le siège est sis 2446 Avenue du Père Soulas, 34090 MONTPELLIER. La déclaration d'activité est enregistrée auprès du Préfet de région de l'Occitanie sous le numéro 91 34 00412 34 (cet enregistrement ne vaut pas agrément de l'Etat). L'ARIEDA Formation développe, propose et dispense des formations en présentiel, inter et intra établissements, ces actions de formation rentrent dans le cadre de la formation professionnelle et des dispositions de l'article L 6313-1 du Code du travail et sont donc réalisées conformément à un programme préétabli qui, en fonction d'objectifs déterminés, précise les moyens pédagogiques, les moyens techniques et d'encadrement mis en œuvre ainsi que les processus permettant de suivre son exécution et d'en apprécier les résultats. Dans les paragraphes qui suivent il est convenu de désigner par :

- Contrat /Convention de formation : Toute prestation faisant l'objet d'une contractualisation
- Client : Professionnel du secteur médico-social et du sanitaire, professionnel libéral, étudiant, particulier ou établissement concerné par le domaine abordé
- Formation Inter : formation organisée et dispensée par l'ARIEDA FORMATION
- Formation Intra : formation dispensée par l'ARIEDA FORMATION sur demande du client

2. OBJET

Les présentes conditions de vente s'appliquent à toute l'Offre de l'ARIEDA FORMATION destinée à tout client.

Le fait de signer un Contrat /Convention de formation implique l'adhésion entière et sans réserve du Client aux présentes conditions générales de vente. Toute condition contraire, et notamment toute condition générale ou particulière opposée par le Client, ne peut prévaloir sur les conditions générales de vente, excepté les conditions générales de vente spécifiques à la formation. Le fait que l'ARIEDA FORMATION ne se prévale pas, à un moment donné, d'une des présentes conditions de vente ne peut être interprété comme valant renonciation à s'en prévaloir ultérieurement.

Le Client se porte fort du respect des présentes conditions de vente pour lui-même, l'ensemble de ses salariés, préposés ou agents. Le Client reconnaît également que, préalablement à toute commande, il a bénéficié des informations suffisantes de la part de l'ARIEDA FORMATION lui permettant de s'assurer de l'adéquation de l'Offre ARIEDA FORMATION à ses besoins.

2.1 Formation INTER

Les inscriptions sont enregistrées jusqu'à concurrence des places disponibles, à réception du bulletin d'inscription dûment rempli et signé par le Client. Les tarifs - hors formation continue - sont applicables sur présentation d'un justificatif valide, de l'année en cours à la date du stage. Pour chaque inscription, sont adressés :

- un Contrat /Convention de formation à retourner à réception et au plus tard dans les 15 jours calendaires, avec la mention « bon pour accord », paraphé et signé, sous peine d'annulation de

l'inscription par l'ARIEDA FORMATION sans préavis ni indemnité quelconque au bénéfice du Client. Le Contrat /Convention de formation est réputé valide et entre en vigueur à réception par l'ARIEDA FORMATION

- une confirmation de stage (à présenter sur le lieu de stage) comportant l'adresse exacte du lieu de formation ainsi que les horaires, accès.

2.2 Formation INTRA

Le devis comportant le programme détaillé, les objectifs et moyens pédagogiques (et les conditions générales de vente) est adressé au Client qui, s'il l'accepte, le retourne avec la mention « bon pour accord », paraphé et signé. Les dates sont proposées par l'ARIEDA FORMATION selon les disponibilités des formateurs.

A réception du devis signé par le client, l'ARIEDA FORMATION adresse une convention de formation à retourner dans les meilleurs délais, avec la mention « bon pour accord », paraphée et signée par le Client.

2.3 Formation à distance

L'ARIEDA OCCITANIE propose également des cours à distance, soit sur demande du client, soit en cas de force majeure (voir paragraphe 8.2) et selon les possibilités de la mise en place, la solution des cours à distance peut être proposée aux clients.

3. PROPRIETE INTELLECTUELLE - COPYRIGHT

ARIEDA FORMATION est titulaire des droits de propriété intellectuelle de l'ensemble des formations proposées à ses Clients : contenus et supports pédagogiques, quelle qu'en soit la forme (papier, électronique, numérique, ...).

A ce titre, sans accord exprès formel de l'ARIEDA FORMATION, ils ne peuvent faire l'objet d'aucune utilisation, transformation, reproduction, exploitation.

Le Client engage sa responsabilité sur le fondement du code de la propriété intellectuelle en cas de cession ou de communication de contenus non autorisés.

Toute reproduction, représentation, modification, publication, transmission, dénaturation, totale ou partielle des contenus de formations en ce compris, le soutien de formation, sont strictement interdites, et ce, quels que soient le procédé et le support utilisés. En contrepartie du paiement du prix correspondant, les modules de formation font l'objet d'un droit d'utilisation personnel, non cessible. L'ARIEDA FORMATION demeure propriétaire de ses outils, contenus, méthodes et savoir-faire développés antérieurement ou à l'occasion de l'exécution des prestations pour le Client. L'utilisation des documents remis lors des formations est soumise aux articles 40 et 41 de la loi du 11 mars 1957.

L'ARIEDA FORMATION se réserve le droit de sous-traiter tout ou partie des prestations proposées dans ses offres,

4. CONFIDENTIALITE

Les parties s'engagent à garder confidentiels les informations et documents concernant l'autre partie de quelque nature qu'ils soient, économiques, techniques ou auxquels elles pourraient avoir accès au cours de l'exécution du Contrat ou à l'occasion des échanges intervenus antérieurement à la conclusion du Contrat, notamment l'ensemble des informations figurant dans la proposition de formation transmise par l'ARIEDA FORMATION au Client. L'ARIEDA FORMATION s'engage à ne pas communiquer à des tiers les informations transmises par le Client.

4.1. Communication

Le Client accepte d'être cité par l'ARIEDA FORMATION comme client de ses offres de services, aux frais de l'ARIEDA FORMATION. Sous réserve du respect des dispositions aux articles 5 et 6, l'ARIEDA FORMATION peut mentionner le nom du Client, objet du Contrat, dans ses listes de références et propositions à l'attention de ses prospects et de sa clientèle, entretiens avec des tiers, communications à son personnel, documents internes de gestion prévisionnelle, rapport annuel d'activité, ainsi qu'en cas de dispositions légales, réglementaires ou comptables l'exigeant.

4.2. Protection des données

Le Client s'engage à informer chaque stagiaire que les données collectées sont traitées informatiquement à des fins d'amélioration de l'Offre ARIEDA FORMATION et du suivi de la validation de la formation opérée conformément au Contrat/Convention et le suivi des acquis de formation.

Conformément à la loi RGPD du 20 Juin 2018 sur la protection des données, le stagiaire dispose d'un droit d'accès, de modification, de rectification des données le concernant et qu'à cette fin, une demande précisant l'identité et l'adresse électronique du requérant peut être adressée à l'ARIEDA FORMATION. En outre, le défaut ou manque d'assiduité et de régularité sera sanctionné par un refus de délivrance de l'attestation de stage. L'employeur - ou selon le cas le stagiaire - s'oblige à souscrire et maintenir en prévision et pendant la durée du stage une assurance responsabilité civile couvrant les dommages corporels, matériels, immatériels, directs et indirects susceptibles d'être causés par ses agissements ou ceux de ses préposés au préjudice de l'ARIEDA FORMATION. Le Client est responsable de la conservation et de la confidentialité de toutes les données qui concernent le stagiaire et auxquelles il aura eu accès. L'ARIEDA FORMATION conservera, pour sa part, les données pédagogiques liées à la formation.

5. REGLES APPLICABLES

Il est de la responsabilité du Client de s'assurer que lui-même ou son personnel stagiaire respecte les lois ou règles applicables, en ce compris les règles du droit de la concurrence, et ce, durant toute la durée de la formation. Chaque stagiaire devra aussi se conformer aux règles de sécurité des différents sites d'accueil ; il est interdit de fumer dans les lieux publics et dans les locaux de la prestation. Le stagiaire s'oblige à fréquenter avec assiduité et régularité le stage de formation où il est inscrit. Il s'oblige à signer en début et fin de chaque journée la feuille d'émargement mise à sa disposition. Il est entendu que les retards, absences non autorisées et non reconnues valables, tout comme le non-respect du contrat de formation par le stagiaire peuvent entraîner d'une part son renvoi du stage dans les conditions prévues par le règlement intérieur ou les présentes dispositions, d'autre part la suspension ou la suppression de la prise en charge.

En outre, le défaut ou manque d'assiduité et de régularité sera sanctionné par un refus de délivrance de l'attestation de stage. L'employeur - ou selon le cas le stagiaire - s'oblige à souscrire et maintenir en prévision et pendant la durée du stage une assurance responsabilité civile couvrant les dommages corporels, matériels, immatériels, directs et indirects susceptibles d'être causés par ses agissements ou ceux de ses préposés au préjudice de l'ARIEDA FORMATION.

REGLEMENT INTERIEUR

Lors de la participation aux formations de l'ARIEDA FORMATION, le Client accepte de fait le règlement intérieur de l'organisme de formation (consultable sur le site de l'ARIEDA FORMATION : www.ariadoa.fr) et s'engage à en respecter les dispositions. Conformément aux articles L 6352-3 et suivants et R 6352-1 et suivants du Code de travail, le règlement intérieur définit les règles générales et permanentes et précise la réglementation en matière d'hygiène et de sécurité ainsi que les règles relatives à la discipline, notamment les sanctions applicables aux stagiaires et les droits de ceux-ci en cas de sanction.

CONDITIONS FINANCIERES

Les coûts d'inscription sont nets de taxe, (Exonération de TVA Article 293B du CGI) et correspondent aux seules prestations décrites dans l'offre ARIEDA FORMATION. Toute prestation supplémentaire, non prévue dans l'offre ARIEDA FORMATION, qui serait demandée par le Client sera à la seule charge du Client et fera l'objet d'un règlement direct par le Client au prestataire.

Les règlements sont effectués par le Client, au plus tard dans un délai de 30 (trente) jours.

A compter de la date de la facture, par virement bancaire ou chèque. Aucun escompte ne sera appliqué en cas de règlement anticipé.

En cas de retard de paiement, l'ARIEDA FORMATION pourra suspendre tous les Contrats/Conventions en cours et désactiver l'accès au soutien de formation sur le site, sans préjudice de toute autre voie d'action. Une indemnité forfaitaire pour frais de règlement de 40 (quarante) Euros sera appliquée ainsi que des intérêts de retard d'un taux égal à trois fois et demi le taux de l'intérêt légal (conformément à la loi n° 92-1442 du 31/12/1992).

7.1 Adhésion annuelle

Une cotisation annuelle d'un montant de 20 euros est obligatoire et donne accès aux stagiaires à toutes les formations dispensées par l'ARIEDA FORMATION. Sa période de validité est d'un an à compter du jour d'entrée en formation.

8. ANNULATION et DEDOMMAGEMENT

8.1. Annulation à l'initiative de l'ARIEDA

Si le nombre de participants est insuffisant pour assurer le bon déroulement de la session de formation, l'ARIEDA FORMATION se réserve la possibilité d'annuler la session 15 jours, au plus tard, avant le 1er jour de stage et ce, sans indemnité à verser au Client. L'inscription est reportée sur une session au contenu, durée et coût identique à une date ultérieure sans frais.

Toute somme versée pour les frais d'inscription est retournée intégralement si le client ne reporte pas son inscription sur une autre session de l'année en cours.

8.2. Force majeure

L'ARIEDA FORMATION ne pourra être tenu responsable à l'égard du Client en cas d'inexécution de ses obligations résultant d'un événement de force majeure. Sont considérés comme cas de force majeure, outre ceux habituellement reconnus par la jurisprudence des Cours et Tribunaux français et sans que cette liste soit restrictive : la maladie ou l'accident d'un formateur ou animateur de formation, les grèves ou conflits sociaux internes ou externes à l'ARIEDA FORMATION, les désastres naturels, les pandémies, les incendies, l'interruption des télécommunications, l'interruption de l'approvisionnement en énergie, l'interruption des communications ou des transports de tout type, ou toute autre circonstance échappant au contrôle raisonnable de l'ARIEDA FORMATION.

8.3. Annulation à l'initiative du Client

Toute annulation par le client doit faire l'objet d'un écrit (courrier ou mail).

8.3.1. Remplacement d'un stagiaire professionnel pris en charge par l'employeur

L'ARIEDA FORMATION offre la possibilité de remplacer un stagiaire par un autre stagiaire ayant le même profil ou les mêmes besoins en formation et disponible aux dates indiquées jusqu'à 3 (trois) jours calendaires avant le premier jour de stage (Inter / Intra).

8.3.2.a Formation intra établissement

- Frais de dédommagement

Jusqu'à 30 jours avant le 1er jour de stage, le client peut annuler sa participation sans frais.

A compter du 10ème jour jusqu'au 1er jour de stage, le versement s'élèvera à 100% du prix de la formation pour tous cas d'absence ou d'annulation.

Cette somme n'est pas imputable sur l'obligation de participation au titre de la formation professionnelle continue de l'entreprise bénéficiaire et ne peut faire l'objet d'une demande de remboursement ou prise en charge par les opérateurs de compétences.

- Frais de déplacement du formateur

Après la signature de la convention pour toute annulation de la formation, le client sera tenu de rembourser les frais engagés, montant réel du coût de déplacement du formateur, si ceux-ci ne peuvent pas être remboursés par la compagnie de transport (justificatifs fournis par l'ARIEDA FORMATION) : Formation dans les DOM TOM, hors UE, France Métropolitaine/Corse.

8.3.3. Formation inter établissement

8.3.3. Formation continue d'un professionnel

Jusqu'à 30 jours avant le 1er jour de stage, le client peut annuler sa participation sans frais.

8.3.3.b – Formation d'un individuel

Passé le délai de rétractation de 14 jours, à compter de la signature du contrat. Le client est soumis aux conditions d'annulation prévues à l'article 8.3

9. DROIT APPLICABLE – ATTRIBUTION DE COMPETENCE

Les présentes conditions sont régies par le droit français. En cas de litige survenant entre le Client et l'ARIEDA FORMATION à l'occasion de l'exécution du Contrat /Convention de formation, il sera recherché une solution à l'amiable et, à défaut, le règlement sera du ressort du Tribunal de Commerce de Montpellier.

FINANCEMENTS TARIFS



Comment financer ma formation?

1 – CPF : Mon Compte Formation. Il est possible d'utiliser votre crédit pour s'inscrire et donc bénéficier de nos formations. Il faut obtenir en amont l'accord de votre employeur pour pouvoir se libérer et donc participer à la formation.

Il faut s'inscrire 11 jours avant le début de la formation suivant leur CGV imposé par le CPF !

2 – Pôle emploi si vous êtes demandeur d'emploi. Un devis est à remplir via notre intermédiaire sur KAIROS, plateforme de pôle emploi pour être ensuite étudié par votre conseiller.

3 – Vous êtes salarié(e) et souhaitez bénéficier d'une formation continue : le Plan Développement de Compétence. Pour cela, il faut prendre renseignement auprès de l'organisme collecteur de votre employeur (OPCO SANTE, FIFH, FAFSEA...) qui vous demandera un devis et programme de la formation

4 - Vous êtes sourd/malentendant ou parent d'enfant sourd : Des renseignements peuvent être pris auprès de la MDPH, AGEFIPH ou CAP EMPLOI.

5 – Financement individuel : Vous pouvez vous inscrire de façon individuelle. Le tarif appliqué suit votre situation et pour bénéficier des tarifs réduits, il faut fournir un justificatif suivant votre situation (attestation pôle emploi, attestation MDPH justifiant la surdité...)

TARIF par niveau (soit 30h de cours)	
- Individuel	225 €
- Dans le cadre de la formation continue (CPF) ou autre organisme de financement	550 €
- Tarif réduit (Etudiant, demandeur d'emploi, retraité)	190 €
- Tarif réduit (sourd/malentendant, parent d'enfant sourd)	150 €
- Tarif MonCompteFormation	490 €
- Diagnostic Evaluation Pré-Stage	20 €

Pour information, il n'est pas possible de cumuler un tarif réduit dans le cadre d'une formation continue ou sur MonCompteFormation.

INFORMATIONS COMPLEMENTAIRES: accès...



Scannez-moi pour
l'itinéraire



L'ARIEDA, 2446 Avenue du Père Soulas 34090 Montpellier, est située dans la partie Nord de Montpellier, en face du domaine du Château d'Ô, tout en haut de l'avenue du Père Soulas.



: Ligne 7



: Ligne 1 (Tram bleu) direction Mosson – Arrêt Château d'Ô



: Privé et gratuit



: Dans la salle de formation climatisée sont mis à disposition un micro-onde et un frigo. A l'extérieur, des tables sur terrasse ou table pique-nique au parc.

Un restaurant d'entreprise, le Mas des Moulins à 150 mètres.



: formation@arieda.asso.fr



: Pôle Formation – ARIEDA Occitanie



ARIEDA Occitanie - Pole FORMATION

APE 8810B – SIRET 323 855 254 000 39 – NAF 9499Z
enregistrée sous le numéro 91 34 00412 34
auprès du Préfet de Région Languedoc Roussillon.

